

NORKART



Rune Næss
GIS konsulent

NORKART AS

- Produktlinjene GISLINE, KOMTEK og WEBATLAS
- 140 tilsette
- Sandvika, Bergen, Lillehammer og Trondheim

INNHOLD

- Standardisering
- GISLINE
- KOMTEK
- Publisering av data

STANDARDISERING

- Utveksling av data
- Forutsigbar datakvalitet
- Forutsigbart datainnhold

STANDARDISERING

- Løysinga i Noreg heiter SOSI



GISLINE OG KOMTEK

- Matrikkel (Adresse, Bygg og Eigedom)
- Kartdata
- Gebyr
- Eigedomskatt
- Brann/Feiing
- Arealplan
- Byggesak
- Vatn og avløp
- Renovasjon
-



GISLINE

- Grunnmodul
- Import og eksport
- Kartredigering
- Konstruksjon
- Analyse
- Varsling

GISLINE

Kart

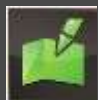

- Etablering av ledningskart
- Rapportmodul

GISLINE

VA



- Adresse
- Bygning
- Eiendom

GISLINE

Matrikkel



- Landmålingsberegninger

GISLINE

Landmåling



- Reguleringsplaner
- Kommuneplaner
- Planregister

GISLINE

Arealplan



- Kun se på data
- Ingen kartredigering

GISLINE

Innsyn



- Ajourhold av NVDB
- Uttrekk av data

GISLINE

NVDB



GISLINE DEMO

Registrering av koblingsobjekt og ledningsobjekt

Digitalisere ledningslinje

Import/Eksport-rutiner

Rapport til KOSTRA

Driftshendingar

Andre kartdata frå internett, WMS

[Varsling](#)

KOMTEK DEMO

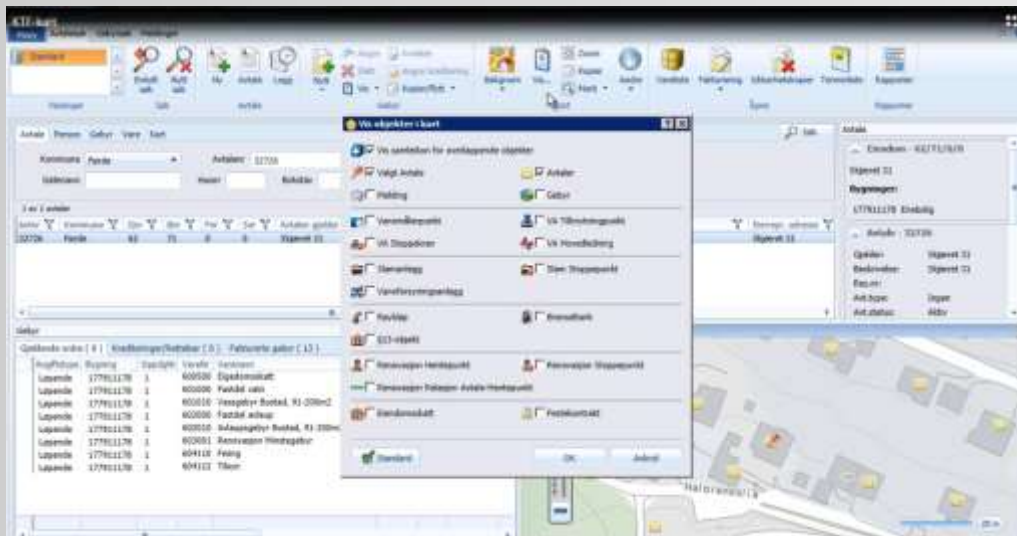

KOMTEK

- Registrering av:
 - spredt avløp
 - Olje- og fettutskillarar
 - Oljetankar

.... med KOMTEK Privat VA

The screenshot displays the 'Anlegg' (Facility) registration form in the KOMTEK Privat VA software. The form is organized into several sections:

- Top Section:** Includes fields for 'Tiltal / bruk' (15.08.1807), 'Status' (E-bok), 'Blandet' (Pytteløst 40), 'Bygn. nr.' (1720020), and 'Bygningstyp.' (Erebygg).
- Type Section:** 'Type' is set to 'Innhold', and 'Måttid' is 'Døgn'.
- Value Section:** 'Volum' is 0, 'VR-eks' is 0, 'Ant. Løsn.' is 0, 'Ant. Løsn.' is 0, and 'Placering' is 'u/MC'.
- Method Section:** A large empty text area for 'Metode'.
- Avløp (Effluent) Section:** Contains sub-sections for 'Havn på resept' (0), 'Avstand til resept' (0), 'Type resept' (E-bok), 'Havdeforhold til resept' (0), 'Type resept' (E-bok), 'Ant. utførelse' (0), 'Ant. utførelse' (0), 'Avstand til nærmeste vannkilde' (0), and 'Ses vedhold' (0).
- Tømming (Emptying) Section:** Includes 'Støngedag' (0), 'Avstand til ses' (0), 'Havdeforhold' (0), 'Resept status' (Planlagt), 'Tømmes av' (Fuktrensingsanlegg), 'Type utløp' (Løst), 'Tømmefrekvens' (Hver 12. dag), 'Første tømming' (08.08.2010), and 'Ses vedhold' (08.08.2011).
- Coordinate Section:** 'Søstlinje/Koordinat system' (0), 'Placering' (S244745), 'E' (598614), 'Egghavn (stat)' (0), and 'Støypunkt' (0).

PUBLISERING AV DATA

- GISLINE Webinnsyn
- KommuneKart
- GeoSynkronisering





STATENS KARTVERK



Kommunen



Abonnent

Tilbyder



Utsjekk

Innsjekk

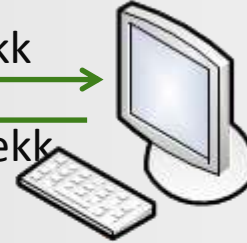

Tilbyder

Abonnent



Innsyn

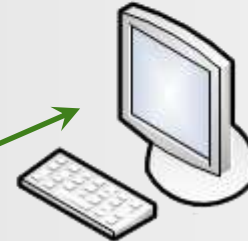

Statens vegvesen

OPPGÅVE

- Last ned Kommunekart (Android eller iOS)
- Velg kommune Orkdal
- Velg Kartlag og kryss av for Vann og avløp
- Søk gate Grønørveien 19
- Zoom og pek i kart for egenskapsinfo

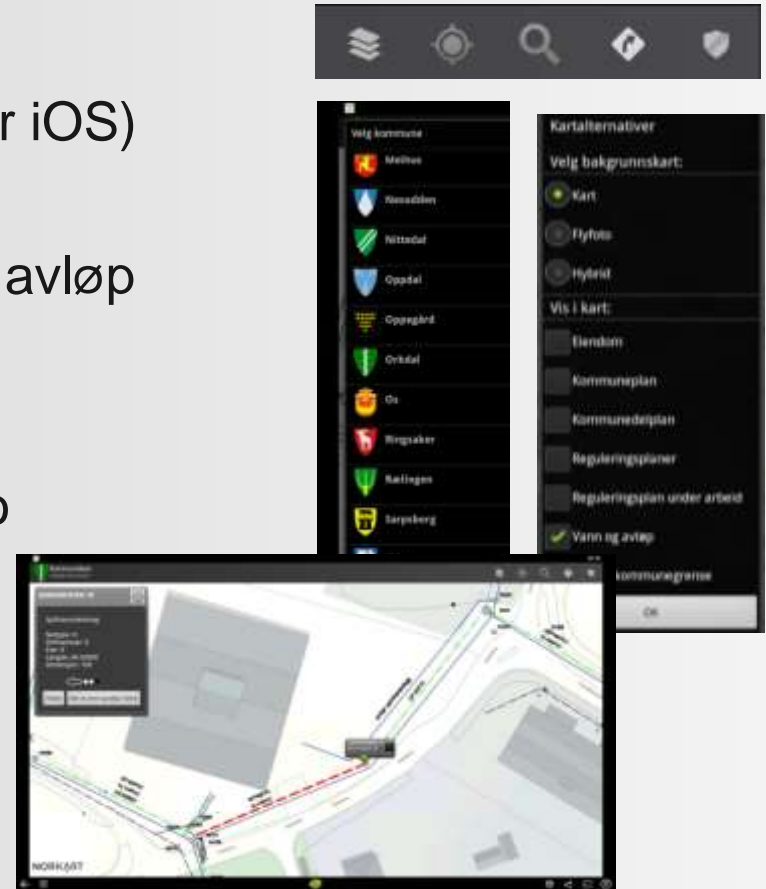

For spørsmål:

Rune Næss

Mobil: 909 58 904

Epost: rune.naess@norkart.no